GS HEROIN

AT 834.390.309 V - 1229
Datum rođenja: 13.10.2006

GENOSTAR-S DOO TEMERIN

(AT/DE 06.12.2016)
UKUPNA PRIPLODNA VREDNOST 92 (97)

POREKLO

HERICH	AT 671.844.642	**HERON**	AT 444.171.941	**HORWEIN**	
PV: 99 / 99 / +240 -0.31 -0.02		**BORIS**	AT 796.535.633	**GS STRICH**	
MINA	AT 365.250.447	**WASTL**	AT 809.002.134	**WEINOX**	
6/6	10685-4.25-3.55-833	**MARION**	AT 640.134.311	**RUDI RED**	
3.	12073-4.13-3.62-936				

MLEKO +567 -0.31 -1 -0.07 +14 INDEKS MLEČNOSTI 105 (99)

	Br.ćerki	Mleko kg	Mast%	Protein%	Mast+Prot. kg	Štalski prosek
100 d.	1233	2587	3.81	3.17	181	7407
1.lak.	613	6905	3.96	3.43	511	7498
2.lak.	134	7803	3.90	3.44	572	7505
3.lak.	104	8082	3.90	3.39	590	7788

Boja tela: 34% crvena, 32% tamnožuta, 20% tamnocrvena, 13% žuta

Raspored pigmenta: 41% jednobojno, 32% fleke, 25% šareno

Glava: 23% obostrano, 14% jednostrano, 5% crvenkasta

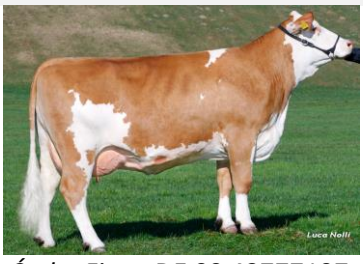

Ćerka Fiona DE 09 43777197

MESO INDEKS TOVNOSTI 86 (99)

Dnevni prirast: 82 (99) Randman 94 (99) Tržišna klasa 89 (99)

FITNES INDEKS FITNESA 89 (96)

Dugovečnost	99	Brzina muže	114	Zdravlje vimena	97	Lak. teljenja /o	111	Fertilnost seme	+1%
Perzistencija	95	Plodnost	80	Somatske ćelije	97	Lak. teljenja/m	90	Vitalnost teladi	104

EKSTERIJER 370 ćerki
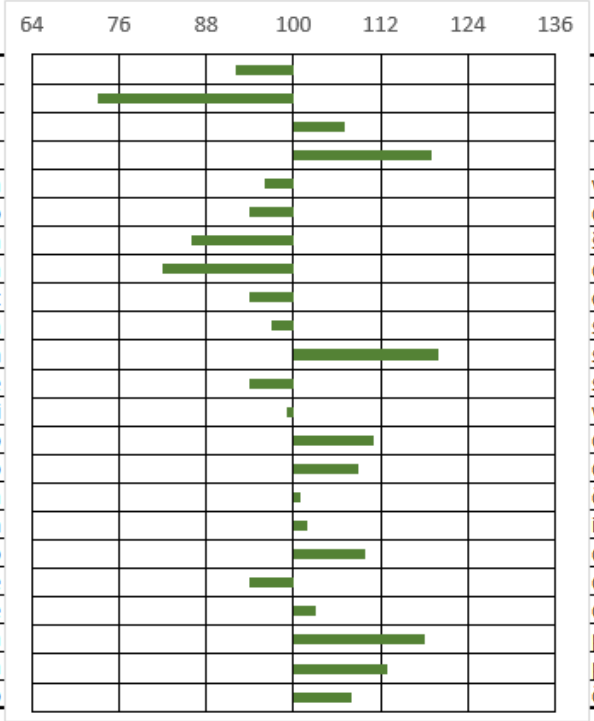
OSOBINA	PV			
Okvir	**92**			
Mišićavost	**73**			
Fundament	**107**			
Vime	**119**			
Visina	96	niska		visoka
Dužina tela	94	kratko		dugo
Širina karlice	86	uska		široka
Dubina trupa	82	plitka		duboka
Ugao karlice	94	uzdignut		oboren
Ugao skočnog zgloba	97	strm		sabljast
Izraženost skočnog zgloba	120	pun		suv
Kičice	94	mekane		strme
Visina papaka	99	niski		visoki
Dužina prednjeg vimena	111	kratko		dugo
Dužina zadnjeg vimena	109	kratko		dugo
Veza prednjeg vimena	101	labava		čvrsta
Centralni ligament	102	nije izražen		izražen
Dubina vimena	110	plitko		duboko
Dužina sisa	94	kratke		duge
Debljina sisa	103	tanke		debele
Položaj prednjih sisa	118	prema spolja		prema unutra
Položaj zadnjih sisa	113	prema spolja		prema unutra
Čistoća vimena	108	manjkavo		čisto